

Le Relecq

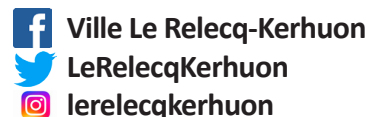

Suivez-nous !



N°692 - Vendredi 16 février 2024

www.lerelecqkerhuon.bzh

Saison culturelle Hiver / Printemps



Distribution des brochures à partir de lundi 19 février dans vos boîtes aux lettres !

Festival THERMOS#4 - Du 2 au 10 mars

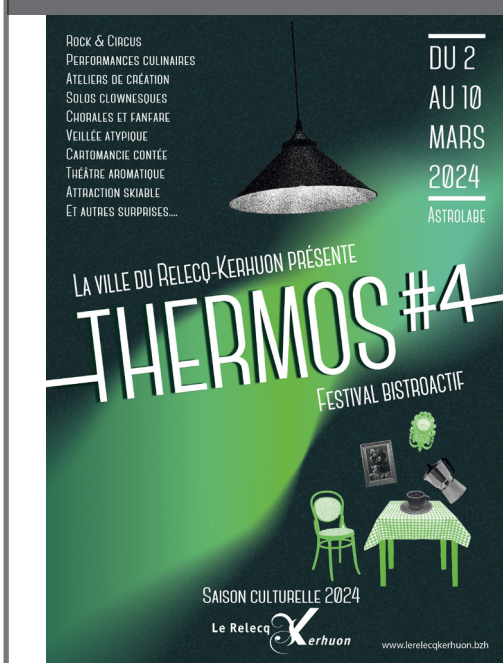

La programmation est disponible dans vos boîtes aux lettres !
Détail en page 3

Funky Time - Samedi 24 février 16h



Détail en page 2

Médecin de garde : le week-end et de nuit appeler le 15 en cas d'urgence.
Infirmier(e)s : contactez votre cabinet habituel ou le plus proche de votre domicile.
Pharmacie de garde : composer le 3237
Dépannage ERDF- Electricité : 09.726.750.29
Dépannage GRDF- Gaz : 0.800.47.33.33
Éclairage public : service technique- 02.98.28.61.46
le week-end, élu de service : 06.70.64.13.48
EAU DU PONANT, en cas de fuite d'eau : 02.29.00.78.78
MARCHÉS HEBDOMADAIRES place de la Résistance :
Traditionnel et Bio : le vendredi de 15h- 20h. Traditionnel : le samedi de 8h à 13h.
Élu de service en cas d'urgence (en dehors des horaires d'ouverture mairie) : 06.70.64.13.48
Liste des animaux recueillis : www.brest.fr/vivre-ensemble-a-tous-ages/avoir-un-animal-en-ville/animal-trouve-ou-perdu



VIE MUNICIPALE

ETAT CIVIL - POPULATION

NAISSANCE : Oxane MIOSSEC / Sandro PICARD / Rosa PROU SCHOLLHAMER / Samuel CARADEC DRONNEAU / Emna EL MOUDEN.

DÉCÈS : Jean-Luc BODÉRIOU / Pascal ROUÉ / Sezny LE ROUX / Marc LE ROHO.

VIE RELIGIEUSE

MESSE DU WEEK-END :

Samedi 17 : 18h à Gouesnou.

Dimanche 18 : 11h à l'Eglise.

EMPLOI

SERVICE EMPLOI - 02.98.28.61.44
service-emploi@mairie-relecq-kerhuon.fr

SAISONS FRAISES ET TOMATES : Afin d'anticiper les besoins des employeurs locaux, le service emploi invite les personnes intéressées par ce secteur d'activité à venir se faire connaître du service emploi. Postes à pourvoir en récolte de mars à juillet pour les fraises et de mars à octobre pour les tomates.

VOUS SOUHAITEZ ÊTRE ACCOMPAGNÉ DANS VOS DEMARCHES DE RECHERCHE D'EMPLOI ?

Le Service Emploi vous informe sur :

les emplois à pourvoir dans le maraîchage

INFORMATION SUR LES BESOINS À POURVOIR
CREATION MISE A JOUR CV SUR INTERNET
RECHERCHE DES OFFRES D'EMPLOI
CANDIDATURE EN LIGNE

SUR INSCRIPTION : 02 98 28 61 44

SERVICE-EMPLOI@MAIRIE-RELECQ-KERHUON.FR

VIE SCOLAIRE

Menu de la semaine :

LUNDI 19 : Batavia, emmental, maïs ou brocolis vinaigrette / Haut de cuisse de poulet ou filet de poulet (maters)- frites / Banane ou kiwi bio.

MARDI 20 : Taboulé ou salade de pépinettes / Pâtes bio - sauce cheddar / Yaourt aux fruits bio ou fromage blanc sucré bio.

MERCREDI 21 : Salade strasbourgeoise / Quiche au saumon et poireaux et salade bio / Mousse à la fraise.

JEUDI 22 : Velouté crécy bio / Sauté de veau et printanière de légumes / Choux chantilly et roulé cacao.

VENDREDI 23 : Concombre bio à l'aneth et carottes râpées bio / Filet de poisson frais et riz bio aux petits légumes / Orange ou pomme bio.

ENFANCE ET JEUNESSE

TICKETS SPORTS ET LOISIRS FÉVRIER : Le programme est disponible à l'Espace Jeune et sur le site internet de la ville depuis mardi 13 février.

POSTES MEJ : La MEJ recrute pour l'animation des activités de l'été des animateurs sans formation, désireux de découvrir l'animation / animateurs BAFA (ou stagiaires) / animateurs Surveillants de baignade. Déposer impérativement la fiche de candidature pour vendredi 29 Mars 2024 téléchargeable sur le site de la mairie ou directement au bureau de la MEJ. Renseignements : 02.98.28.38.38

SOLIDARITÉ

REPAS INTERGÉNÉRATIONNEL : Toutes les semaines à la cantine pour les personnes de plus de 75 ans et/ou inscrites au registre des personnes vulnérables. Inscriptions au CCAS : 02.98.28.64.86 le lundi matin précédant le repas.

SECOURS CATHOLIQUE : La boutique est désormais ouverte le samedi matin de 9h à 12h et le mardi après midi. Ouvert à tous.

JOURNÉE INTERNATIONALE DE L'ÉPILEPSIE : Dimanche 12 février a eu lieu la journée internationale de l'épilepsie. Plus d'informations sur : epilepsie-france.com

MÉDIATHÈQUE

François Mitterrand

OUVERTURE LE DIMANCHE : 15h-18h.

DU NOUVEAU DANS L'ARTOTHÈQUE :

L'Artothèque s'expose ! Onze nouvelles œuvres viennent s'ajouter au fonds, avec notamment trois portraits de la photographe Nadine Jestin venue en résidence sur la commune en 2023. Venez découvrir également l'estampe colorée et poétique de l'artiste japonais Shoishi Hasegawa, l'univers graphique de la jeune designer brestoïse Sarah Laubie, ou encore l'œuvre sur tissu de Maëlle Labussière. Toutes les œuvres seront empruntables à l'issue de l'exposition. Jusqu'au 25 février.

VENDREDI À LA PAGE : Viens échanger des coups de coeur et découvrir les nouveautés de la médiathèque. Vendredi 16 février, 17h.

AU BOUT DU FIL : 17 février de 10h à 12h. En toute convivialité, venez partager vos envies, projets en cours, vos techniques et astuces, patrons favoris, et rencontrer d'autres passionnés. Débutants, confirmés, tout le monde est le bienvenu.

FUNKY TIME - T'AS DU RÉSEAU ! : Le danseur hip hop Chamba, accompagné par DeeJay TAJ Le danseur hip hop Chamba, accompagné par DeeJay TAJ aux platines, vous invite à danser. Samedi 24 février, 16h.

GRAINOTHÈQUE, COLLECTE SAISONNIÈRE : Apportez vos semences de légumes, fleurs et aromatiques favoris, pour renouveler la grainothèque. Les graines ainsi collectées seront ensuite mises à la disposition de tous au printemps.

Mardi, mercredi et vendredi : 10h-12h / 15h-19h
Jeudi : 10h-12h
Samedi : 10h-18h
Renseignements : 02.29.00.52.75.
mediatheque@mairie-relecq-kerhuon.fr
<http://mediatheque.mairie-relecq-kerhuon.fr>

Médiathèque François Mitterrand - Le Relecq-Kerhuon

VIE MUNICIPALE

FESTIVAL THERMOS#4 : Partage, émerveillement et amusement, le festival THERMOS revient pour une 4ème édition pleine de réjouissances, encore plus folle et préparée avec passion ! Rendez-vous du 2 au 10 mars. Rendez-vous sur le site de la ville pour découvrir la programmation détaillée : www.lerelecqkerhuon.bzh.



Nous autres - Samedi 2 mars / Rosemonde & La grande distribution - Dimanche 3 mars

DÉMARCHAGES ET ESCROQUERIES PANNEAUX SOLAIRES : Une recrudescence de démarchages et d'escroqueries sont constatés sur le territoire concernant les installations solaires photovoltaïques. Vous pouvez vérifier le potentiel de votre toiture sur le Cadastre Solaire de Brest métropole et à partir de ce dernier simuler gratuitement votre projet photovoltaïque sur le site AutoCalSol, simuler le raccordement au réseau électrique (Enedis). Vous pouvez aussi faire appel à un professionnel RGE (Reconnu Garant de l'Environnement) pour les travaux en vous rendant sur France Rénov'.

ENVIRONNEMENT

RÉVISION DU SCOT - PAYS DE BREST : Le schéma de cohérence territoriale (SCoT) du Pays de Brest est un document d'urbanisme qui oriente l'aménagement et le développement de notre territoire pour 20 ans. Un nouveau document est en cours d'élaboration pour la période 2026-2046. Économie, environnement, logement, littoral, agriculture, mobilités... venez découvrir le projet d'aménagement stratégique du territoire et échanger autour des enjeux de demain lors d'une réunion publique le 23 février à la mairie de Plougastel-Daoulas, 18h30-20h30. Plus d'informations sur le site du Pays de Brest : <https://www.pays-de-brest.fr/le-scot/revision-du-scot>

CARTOGRAPHIE DE ZONES D'ACCÉLÉRATION D'ÉNERGIES RENOUVELABLES (ZAENR) : Jeudi 15 février, une réunion exceptionnelle EKO'LAB s'est déroulée afin de réaliser une cartographie des Zones d'Accélération d'Énergies Renouvelables potentielles sur la ville. Une exposition de la cartographie aura lieu en mairie à partir de lundi 19 février et sur le site internet de la ville.

LA TAILLE DES HAIES EST DÉCONSEILLÉE À PARTIR DU 15 MARS : Les haies fournissent des ressources (bois ou nourriture), permettent de se protéger du vent, du soleil et des intempéries et limitent l'érosion des sols. Elles abritent également de nombreuses espèces, notamment des insectes et plusieurs oiseaux, comme le rouge-gorge, y construisent leurs nids. La nidification débutera mi-mars. Afin de ne pas déranger ou déloger les oiseaux pendant cette période cruciale pour leur cycle de vie, l'Office Français de la Biodiversité et la Ligue pour la Protection des Oiseaux (LPO), recommandent de ne pas tailler les haies ni élaguer les arbres entre le 15 mars et le 31 juillet. Pour les agriculteurs, la taille des haies est interdite du 1er avril au 31 juillet (Arrêté du 24 avril 2015 relatif aux règles de bonnes conditions agricoles et environnementales).

ENQUÊTE ÉCLAIRAGE PUBLIC : Ce questionnaire concerne les personnes susceptibles de se déplacer entre 22h30 et 6h du matin dans les communes de la Métropole hors Brest. Rendez-vous sur le site internet de la ville pour y répondre.

ARRÊTÉS

DÉPOSE D'UNE BENNE : Jusqu'au dimanche 2 juin, la circulation de tous les piétons sera interdite dans l'emprise de l'installation d'une benne place du 8 mai 1945.

SUPPRESSION D'UN DOUBLE RÉSEAU D'EAU POTABLE : Durant environ 3 semaines, la circulation de tous les véhicules se fera sur demi-chaussée dans l'emprise des travaux rue Danton, entre le rond-point du Park Braz et le rond-point de l'Église et à compter du 26 février à sens unique.

ACCÈS AUX PARCS, JARDINS ET ESPACES VERTS INTERDIT AU PUBLIC :

Totalement : Les bords de l'Anse / Bois de Keroumen / Vallée du Costour.

Partiellement : Parc du Ciel / Coulée verte (Nord et Sud). Plus d'infos sur le site de Brest Métropole : brest.fr

RACCORDEMENT DE LA FIBRE : Le 20 février 2024, la circulation de tous les véhicules se fera sur demi-chaussée dans l'emprise des travaux au droit du 19 rue de la Corniche.

CRÉATION DU RÉSEAU FIBRE : La circulation de tous les véhicules sera modifiée rue Camille Vallaux entre lundi 12 février 2024 et le vendredi 23 février 2024 puis entre le lundi 4 mars 2024 et le vendredi 8 mars 2024 : la circulation de tous les véhicules se fera sur demi-chaussée.

BATTUE ADMINISTRATIVE : Samedi 17 février de 8h à 14h, pendant et jusqu'au terme de la battue, la circulation des véhicules sera interdite dans les deux sens de circulation, rue Camille Vallaux (dans sa partie de sortie de la ville comprise entre l'EHPAD Ker Laouena et le panneau de limite communale) et route départementale 67 (jusqu'à son intersection avec la route départementale 233).

URBANISME

DÉCLARATIONS PRÉALABLES : GUENEGAN Philippe, 19 rue d'Estienne d'Orves, Pergola/ ANDRÉ Carine, 40 rue Joséphine Baker, Modifications ouvertures.

PERMIS DE CONSTRUIRE : PERON Erwann et Maëlle, 6 rue de Nancy, Garage / MAILLOUX Marie France, 69 boulevard Gambetta, Maison individuelle et garage.

PERMANENCES

RELAIS PETITE ENFANCE - En mairie - 02.98.28.05.74 : Mme Bouger. Permanences téléphoniques : mardi matin, mercredi après-midi et vendredi matin. Accueil sur rendez-vous : lundi après-midi, mardi après-midi et jeudi matin.

SERVICE EMPLOI en Mairie-02.98.28.61.44 Ouvert le matin de 8h30/12h, et lundi, mardi et jeudi 13h30/17h30 - Mme Delanoë uniquement sur rendez-vous. Poste informatique disponible sur rendez-vous.

ESPACE JEUNES Kergaret - 02.98.28.01.92 Point Information Jeunesse : Du Lundi au Jeudi : 16h45 - 18h30, vendredi : 16h45 - 19h. Mercredi de 14h00 à 16h30 pour l'activité Pass'Age

CONCILIEUR DE JUSTICE : Permanence en mairie un mardi sur deux sur rendez-vous au 02.98.28.61.35 ou par mail secretariat-general@mairie-relecq-kerhuon.fr

ARCHIPEL AIDE A DOMICILE 11 bis rue Le Reun 02.98.28.33.88- Du lundi au vendredi de 8h à 12h, l'après-midi sur RDV.

CENTRE DEPARTEMENTAL D'ACTION SOCIALE (CDAS) - 12 rue Brizeux - 02.98.28.28.99. Mardi et jeudi : 9h-12h et 13h30- 17h. Urgence : 02.29.61.29.29.

LES PAPILLONS BLANCS - 5 Rue Yves le Maout - 02.98.01.22.66. Accueil téléphonique et physique sur rendez-vous du lundi au vendredi de 9h à 12h30 et de 14h à 17h30. accueil@papillonsblancs29.fr www.papillonsblancs29.fr

CORRESPONDANTS DE LA PRESSE LOCALE Le Télégramme : relecqtelegramme@gmail.com Ouest France : caroubourlieux@gmail.com / pierreyvesgueuen1978@gmail.com

AMIANTE-AIDE AUX VICTIMES : ADDEVA - 6 rue traverse à Brest - 02.98.46.91.51 - adeva29@orange.fr

TRANSPORTS POUR VOS DÉPLACEMENTS SUR LA COMMUNE :

- Trottik (minibus communal) : 02.98.28.44.96
- BIBUS vous amène au marché : 08.11.36.15.15

NOUS CONTACTER

HORAIRES D'OUVERTURE DE LA MAIRIE

Lundi mercredi et vendredi :

de 8h30 à 12h et de 13h30 à 17h30.

Mardi et jeudi :

de 8h30 à 12h et de 13h30 à 18h00.

Samedi : de 9h à 12h (Etat civil uniquement)

Standard/Accueil	02.98.28.14.18
Secrétariat du Maire/Secrétariat Général	02.98.28.61.35
Cabinet du Maire	02.98.28.30.00
État Civil	02.98.28.28.78
Élections	02.98.28.28.77
Urbanisme	02.98.28.61.43
Services Techniques	02.98.28.61.46
Comptabilité	02.98.28.61.39
Éducation, enfance, jeunesse, cantine	02.98.28.38.38
Service Emploi	02.98.28.61.44
Communication	02.98.28.61.30
Gestion des Salles	02.98.28.14.18
Culture	02.98.28.61.31
Sport	02.98.28.47.47
Police Municipale	02.98.28.61.42
Solidarité/CCAS/ Logement	02.98.28.44.96
SSIAD	02.98.28.38.29

VIE ASSOCIATIVE

VIE ÉCONOMIQUE

LA FABRIK À ONGLES :

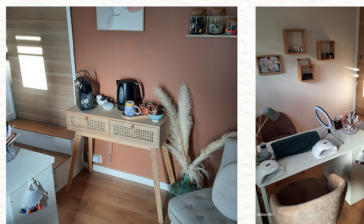

LA FABRIK À ONGLES

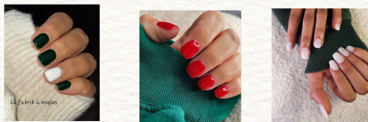

PROTHÉSISTE ONGULAIRE DIPLOMÉE, JE VOUS ACCUEILLE À MON DOMICILE DANS UN ENDROIT CHALEUREUX ET CALME POUR VOS POSES DE VERNIS SEMI PERMANENT, EXTENSIONS GEL... VOUS POUVEZ ME RETROUVER SUR INSTAGRAM ET FACEBOOK @LAFABRIKAONGLES ET PRENDRE RENDEZ-VOUS EN LIGNE VOUS POUVEZ ÉGALEMENT ME JOINDRE AU 06 64 75 02 94 DU LUNDI AU SAMEDI

VIDE GRENIER - ECOLE JULES FERRY :

FOIRE À VIDE GRENIER
9H - 17H

2ÈME ÉDITION

Jules

ASTROLABE - LE RELECQ-KERHUON

18 FÉVRIER

4 € le mètre linéaire
1€ le portant (non fourni)
Réservations :

entrée 1,50 € gratuit -12 ans

Arrivée des exposants à partir de 7h30
Petite restauration sur place
Salle chauffée - Tables et chaises fournies

ASSOCIATION DES PARENTS D'ÉLÈVES DE KERMADEC - ECOLE JULES FERRY

ECO PARTAGEURS D'ICI ET D'AILLEURS :



La biodiversité est en danger, les abeilles sont en danger !

Dimanche 18 février 2024
les ÉcoPartageurs d'ici et d'ailleurs



vous invitent :



- à 16h30, à une **causerie**, menée par **Isabelle Courtin, apicultrice**, sur les abeilles et les produits de la ruche,

- à 18h30, à une **soupe partagée**

au **Centre Social Jacolot**

64 rue Vincent Jézéquel - Le Relecq-Kerhuon

entrée libre - ouvert à tous

Partageons :
nos objets, nos voitures, nos savoirs, nos savoir-faire
lesecopartageurs@gmail.com
www.lesecopartageurs.infini.fr

CENTRE SOCIO-CULTUREL JEAN JACOLOT

64 rue Vincent Jézéquel 02.98.28.05.49
accueil.jacolot@gmail.com

TOUT LE MOIS :

- **Le longe côte recrute !** : Quelques personnes ont sollicité le centre pour former un groupe autonome de longe côte pour ne plus aller seul à l'eau. Contactez-nous pour plus de renseignements.

- **Soirées tarot** : Tous les jeudis, de 20h à 22h au centre, venez nous retrouver pour taper le carton. Renseignements et inscriptions à l'accueil.

STAGE DE TANGO : Traditionnel stage de la Saint-Valentin de l'association Tango à Brest. Renseignements et inscriptions au 06.63.11.33.68.

ECO PARTAGEURS D'ICI ET D'AILLEURS : Dimanche 18 février. 16h30, causerie menée par Isabelle Courtin, apicultrice, sur les abeilles et les produits de la ruche et à 18h30 une soupe partagée. Entrée libre, ouvert à tous.

JACOLOT HORS LES MURS : Le 21 à la salle des Pêcheuses, c'est la chandeleur! Avec toujours, café, thé, jus de fruits, presse et jeux. De 14h à 17h, gratuit sans inscription.

NUMÉRIQUE, FAITES LE TEST ! : Différents ateliers ludiques pour tester ses compétences sur ordinateur, tablette ou smartphone. On fait le point sur votre niveau avant de reprendre les cours ! De 14h à 17h, vous serez accompagnés sur chaque atelier, on vient et on repart quand on veut! Gratuit, sans inscription.

VACANCES D'HIVER : Des animations pour tous les âges et tous les goûts ! En famille ou entre amis on essaie la full dance, on se met aux jeux vidéos, on apprend à tourner des crêpes, et on chante au karaoké !



MAISON DES KERHORRES : Les Amis de la Maison des Kerhorres s'associent à la municipalité dans la préparation du 80ème anniversaire de la Libération de Relecq-Kerhuon, fin août 2024. Les images manquant pour illustrer une future exposition et une publication, nous lançons un appel aux familles qui habitaient la commune durant l'occupation pour nous faire parvenir des photos diverses de la vie quotidienne, prises entre 1939 et 1945 (nous pouvons faire les copies le mercredi matin à la MdK). Toutes les photos de cette époque nous intéressent.

PIHB HANDBALL :

Samedi 17 Février :

Salle Avel Sport de Plougastel Daoulas :
- 15 Filles 2 contre Ergué Quimper à 15h00.

- 18 Filles contre Cavan Tréguier à 16h30.
Seniors Filles 2 contre Porzay 2 à 18h30.
Seniors Filles 1 contre Loudeac à 20h30.
Gymnase Théréne au Relecq-Kerhuon
- 18 Gars contre Plabennec à 16h15.

Dimanche 18 Février :

Gymnase Théréne :

Seniors Gars 3 contre BBH 2 à 14h00.
Seniors Gars 2 contre Plérin 2 à 16h00.

PONT DE L'IROISE HANDBALL

SAMEDI 17 FÉVRIER

20H30

N3

Journée Féminine

PONT DE L'IROISE vs ENT LOUDEAC LA MOTTE

ANIMATIONS DES 13H30

AVEL SPORT PLOUGASTEL RESTAURATION

QUALITY PARTNER SUPER O Savéol KrYS Groupama

CYCLISME AVEC LE GCK :

Dimanche 18 : Départ à 9h.

Circuit 1 : 47,71 kms.

Circuit 2 : 08,57 kms.



KERHORRE LOISIRS : Le carnaval a eu lieu jeudi 8 pour Kerhorre Loisirs !

LOISIRS VOYAGE : le 17 février une sortie est organisée à Rosnoen pour un kig ha farz suivi d'une visite avec dégustation à la brasserie du bout du monde. Inscriptions et renseignements au : 02.98.28.47.61 ou 06.35.49.68.56 ou 06.87.42.91.48 ou 06.60.23.05.38. Inscription possible pour le voyage en Irlande en septembre.

